



2 zakázky na stejný termín

Jan Soukup

2 zakázky na stejný termín

Seznam Zpracování Skok Nastavení Prostředí System nápověda

Aktuální seznam potřeb/zásob z 13:48 hod.

Strom materiálu vyp. Plánovaná zakázka (ZS) Jedn.plán.vícestup. Interakt.jednotl.plánování

Materiál SIT_BIKE
 Označení SIT KOLO
 Disp.oblast 1710 Plant 1 US Ex.výrobce
 Závod 1710 Disp.atribut PD Druh mater. FERT Jednotka KS

Plán.zak. Označení

- 0000895399
 - SIT_BIKE SIT KOLO
 - SIT_BIKE_RAM SIT KOLO ram
 - SIT_BIKE_KOLO SIT KOLO kolo
 - SIT_BIKE_RIDITKA SIT KOLO riditka
 - SIT_BIKE_BRZDY SIT KOLO brzdy

| D. | Datum | Dispo... | Data k disp. prvku | Datum pře... | V.. | Přirůst/potř. | Disponib.množ. | V... | Sklad |
|----|------------|----------|--------------------|--------------|-----|---------------|----------------|------|-------|
| | 08.01.2020 | Zásoba | | | | | 0 | | |
| | 01.02.2020 | PlZak | 0000895398/AS | | | | 5 | 001 | 171A |
| | 01.02.2020 | PlZak | 0000895399/AS | | | | 10 | 001 | 171A |
| | 03.02.2020 | PPPotř | VSF | | | 10- | 0 | | |

Zobrazí se strom zakázek

SAP >> MD04 | s4hc01 | INS |

2 zakázky na stejný termín

System Nápověda

Vstup do plánovací tabule pro detailní plánování

Profily...

Celkový profil SAP001 Standardní celkový profil

Verze plánu 000

Období

| | | | |
|---------------|------------|-----------------|----------------------------------|
| Časový profil | SAP001 | | Období plánování -2 až +3 měsíce |
| Začít.zobr. | 01.11.2019 | Konec zobr. | 30.04.2020 |
| Začít.plán. | 01.11.2019 | Konec plánování | 30.04.2020 |

Pracovní oblast SAP001 Všechny zdroje

Aktuální sada z pracovní oblasti

Zdroj Produkt Zakázka

Sada SADAZDR.1 Vybrané zdroje

Popis Sadazdrojů 1 Filtr pro operace

| | | | |
|---------------|-------|----|--|
| Zdroj | WSG2* | Do | |
| Lokace | | Do | |
| Plánovač | | Do | |
| Typ zdroje | | Do | |
| Třídící pojem | | Do | |

Kritický zdroj

Omezené plánování

1/1

SAP /SAPAPO/CDPS0 | s4hc01 | INS

System Nápověda

Vstup do plánovací tabule pro detailní plánování

Profily...

Celkový profil SAP001 Standardní celkový profil

Verze plánu 000

Období

| | | | |
|---------------|------------|-----------------|----------------------------------|
| Časový profil | SAP001 | | Období plánování -2 až +3 měsíce |
| Začít.zobr. | 01.11.2019 | Konec zobr. | 30.04.2020 |
| Začít.plán. | 01.11.2019 | Konec plánování | 30.04.2020 |

Pracovní oblast SAP001 Všechny zdroje

Aktuální sada z pracovní oblasti

Zdroj Produkt Zakázka

Sada SADAPROD.1 Vybrané produkty

Popis Sadaproductů 1

| | | | |
|-----------------|------|----|--|
| Číslo produktu | SIT* | Do | |
| Lokace | | Do | |
| Plánovač výroby | | Do | |
| Skup.plánování | | Do | |

1/1

SAP /SAPAPO/CDPS0 | s4hc01 | INS

2 zakázky na stejný termín



Plánovací tabule pro detailní plánování práce planu 000

Plánovací tabule pro detailní plánování práce planu 000

Díleč obrazovka zdroje

| Zdroj | Krátký popis | 23.01.2020 | 24.01.2020 | 25.01.2020 | 26.01.2020 | 27.01.2020 | 28.01.2020 | 29.01.2020 | 30.01.2020 | 31.01.2020 | 01.02.2020 | 02.02.2020 | 03.02.2020 | 04.02.2020 | 05.02.2020 | 06.02.2020 | 07.02.2020 | 08.02.2020 | 09.02.2020 | 10.02.2020 | 11.02.2020 | 12.02.2020 | 13.02.2020 | |
|-----------|--------------------------|------------|------------|------------|------------|------------|------------|------------|------------|------------|------------|------------|------------|------------|------------|------------|------------|------------|------------|------------|------------|------------|------------|--|
| WSG22_171 | Řezání na pile pro APO | 8 | 0 | 0 | 0 | 0 | 0 | 0 | 0 | 0 | 0 | 0 | 0 | 0 | 0 | 0 | 0 | 0 | 0 | 0 | 0 | 0 | 0 | |
| WSG23_171 | Lakování APO | | | | | | | | | | | | | | | | | | | | | | | |
| WSG24_171 | Montáž + PM APO | | | | | | | | | | | | | | | | | | | | | | | |
| WSG25_171 | Řezání APO | | | | | | | | | | | | | | | | | | | | | | | |
| WSG26_171 | Svařování APO 2 kapacity | | | | | | | | | | | | | | | | | | | | | | | |

Díleč obrazovka produktu

| Produkt | Označení produktu | 23.01.2020 | 24.01.2020 | 25.01.2020 | 26.01.2020 | 27.01.2020 | 28.01.2020 | 29.01.2020 | 30.01.2020 | 31.01.2020 | 01.02.2020 | 02.02.2020 | 03.02.2020 | 04.02.2020 | 05.02.2020 | 06.02.2020 | 07.02.2020 | 08.02.2020 | 09.02.2020 | 10.02.2020 | 11.02.2020 | 12.02.2020 | 13.02.2020 | |
|--------------|-------------------|------------|------------|------------|------------|------------|------------|------------|------------|------------|------------|------------|------------|------------|------------|------------|------------|------------|------------|------------|------------|------------|------------|--|
| SIT_BIKE | SIT KOLO | | | | | | | | | | | | | | | | | | | | | | | |
| SIT_BIKE_BR | SIT KOLO brzdy | | | | | | | | | | | | | | | | | | | | | | | |
| SIT_BIKE_KO | SIT KOLO kolo | | | | | | | | | | | | | | | | | | | | | | | |
| SIT_BIKE_RAM | SIT KOLO ram | | | | | | | | | | | | | | | | | | | | | | | |
| SIT_BIKE_RID | SIT KOLO řidítka | | | | | | | | | | | | | | | | | | | | | | | |

Sít'ové zobrazení zakázek

| Zakázka (lokál.) | Číslo produktu | 23.01.2020 | 24.01.2020 | 25.01.2020 | 26.01.2020 | 27.01.2020 | 28.01.2020 | 29.01.2020 | 30.01.2020 | 31.01.2020 | 01.02.2020 | 02.02.2020 | 03.02.2020 | 04.02.2020 | 05.02.2020 | 06.02.2020 | 07.02.2020 | 08.02.2020 | 09.02.2020 | 10.02.2020 | 11.02.2020 | 12.02.2020 | 13.02.2020 | |
|------------------|------------------|------------|------------|------------|------------|------------|------------|------------|------------|------------|------------|------------|------------|------------|------------|------------|------------|------------|------------|------------|------------|------------|------------|--|
| | SIT_BIKE | | | | | | | | | | | | | | | | | | | | | | | |
| 0000895388 | SIT_BIKE | | | | | | | | | | | | | | | | | | | | | | | |
| 0000895389 | SIT_BIKE | | | | | | | | | | | | | | | | | | | | | | | |
| 0000895390 | SIT_BIKE_KOLO | | | | | | | | | | | | | | | | | | | | | | | |
| 0000895391 | SIT_BIKE_KOLO | | | | | | | | | | | | | | | | | | | | | | | |
| 0000895392 | SIT_BIKE_RAM | | | | | | | | | | | | | | | | | | | | | | | |
| 0000895393 | SIT_BIKE_RAM | | | | | | | | | | | | | | | | | | | | | | | |
| 0000895394 | SIT_BIKE_RIDITKA | | | | | | | | | | | | | | | | | | | | | | | |
| 0000895395 | SIT_BIKE_RIDITKA | | | | | | | | | | | | | | | | | | | | | | | |
| 0000895396 | SIT_BIKE_BRZDY | | | | | | | | | | | | | | | | | | | | | | | |
| 0000895397 | SIT_BIKE_BRZDY | | | | | | | | | | | | | | | | | | | | | | | |

08.02.2020 | 05:49:00 | ZmĚna

SAP

» | SAPAPO/CDP50 | s44c01 | INS |

2 zakázky na stejný termín

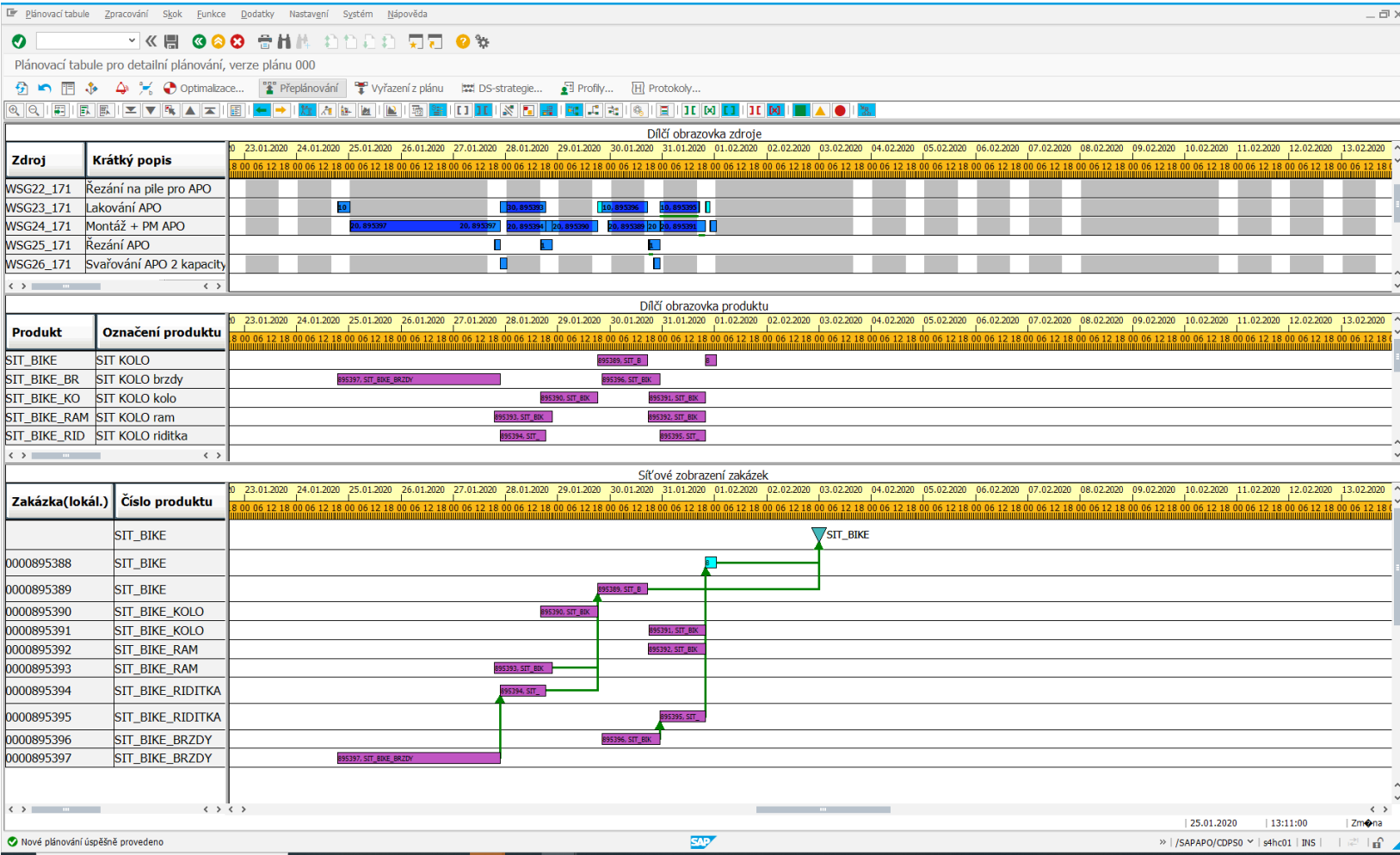

2 zakázky na stejný termín

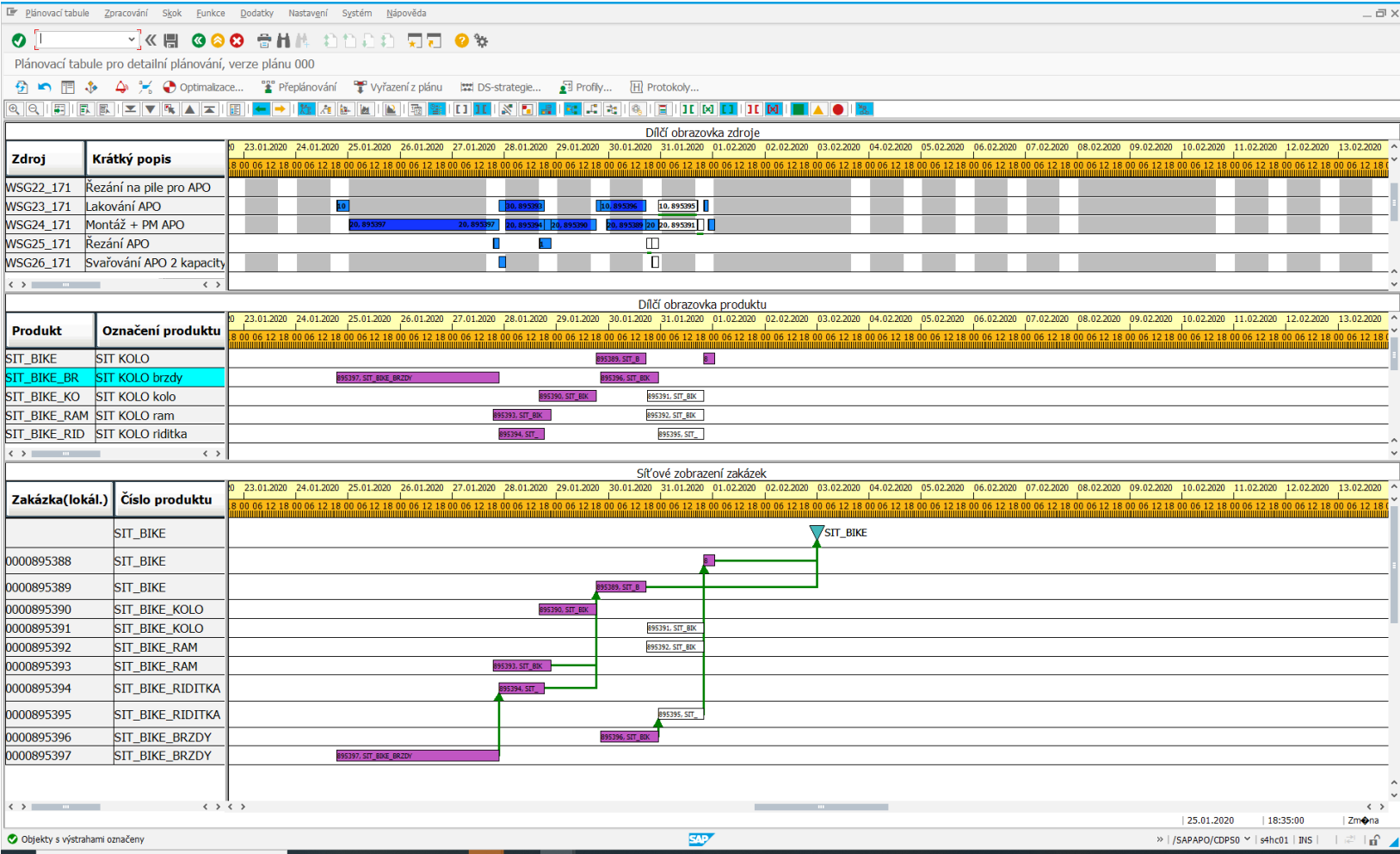

2 zakázky na stejný termín

Výstr.monitor

Výběr view výstrah

| | Výběr | ! | ! | i |
|----------------------------|-------------------------------------|---|---|-----|
| > View produktu lokace | <input type="checkbox"/> | 2 | 0 | 0 |
| > View protokolu plánování | <input type="checkbox"/> | 0 | 0 | 216 |
| ▼ View zdroje | <input type="checkbox"/> | 3 | 0 | 12 |
| ● 1710 | <input checked="" type="checkbox"/> | 3 | 0 | 12 |
| • WSG23_1710_001 | <input checked="" type="checkbox"/> | 1 | 0 | 4 |
| • WSG24_1710_001 | <input checked="" type="checkbox"/> | 1 | 0 | 5 |
| • WSG25_1710_001 | <input checked="" type="checkbox"/> | 1 | 0 | 3 |

Výstrahy ke zdroji PP/DS (15 Výstr.)

| Status | Priorita | Priorita | Popis | Verze pl. | Zdroj | Krátký popis | Lokace | Popis lokace | Zakázka |
|--------|----------|----------|-----------------------------------|-----------|----------------|-----------------|--------|--------------|---------------------------|
| | 1 | ! | Přetížení zdrojů (Multi Activity) | 000 | WSG23_1710_001 | Lakování APO | 1710 | Zavod 1710 | Nad rámec zakázky |
| | 1 | ! | Přetížení zdrojů (Multi Activity) | 000 | WSG24_1710_001 | Montáž + PM APO | 1710 | Zavod 1710 | Nad rámec zakázky |
| | 1 | ! | Přetížení zdrojů (Multi Activity) | 000 | WSG25_1710_001 | Řezání APO | 1710 | Zavod 1710 | Nad rámec zakázky |
| | 3 | i | Přetížení zdrojů (Multi Activity) | 000 | WSG24_1710_001 | Montáž + PM APO | 1710 | Zavod 1710 | Plánovaná zakázka 0000895 |
| | 3 | i | Přetížení zdrojů (Multi Activity) | 000 | WSG24_1710_001 | Montáž + PM APO | 1710 | Zavod 1710 | Plánovaná zakázka 0000895 |
| | 3 | i | Přetížení zdrojů (Multi Activity) | 000 | WSG24_1710_001 | Montáž + PM APO | 1710 | Zavod 1710 | Plánovaná zakázka 0000895 |
| | 3 | i | Přetížení zdrojů (Multi Activity) | 000 | WSG24_1710_001 | Montáž + PM APO | 1710 | Zavod 1710 | Plánovaná zakázka 0000895 |
| | 3 | i | Přetížení zdrojů (Multi Activity) | 000 | WSG23_1710_001 | Lakování APO | 1710 | Zavod 1710 | Plánovaná zakázka 0000895 |

2 zakázky na stejný termín

Plánovací tabule Zpracování Spok Funkce Dodatky Nastavní Systém Njápověda

Plánovací tabule pro detailní plánování, verze plánu 000

Optimalizace... Přeplánování Vyznění plánu DS-strategie... Profily... Protokoly...

Díleč obrazovka zdroje

| Zdroj | Krátký popis |
|-----------|--------------------------|
| WSG22_171 | Řezání na pile pro APO |
| WSG23_171 | Lakování APO |
| WSG24_171 | Montáž + PM APO |
| WSG25_171 | Řezání APO |
| WSG26_171 | Svařování APO 2 kapacity |

Díleč obrazovka produktu

| Produkt | Označení produktu |
|--------------|-------------------|
| SIT_BIKE | SIT KOLO |
| SIT_BIKE_BR | SIT KOLO brzdy |
| SIT_BIKE_KO | SIT KOLO kolo |
| SIT_BIKE_RAM | SIT KOLO ram |
| SIT_BIKE_RID | SIT KOLO řidítka |

Sít'ové zobrazení zakázek

| Zakázka (lokál.) | Číslo produktu |
|------------------|------------------|
| | SIT_BIKE |
| 0000895388 | SIT_BIKE |
| 0000895389 | SIT_BIKE |
| 0000895390 | SIT_BIKE_KOLO |
| 0000895391 | SIT_BIKE_KOLO |
| 0000895392 | SIT_BIKE_RAM |
| 0000895393 | SIT_BIKE_RAM |
| 0000895394 | SIT_BIKE_RIDITKA |
| 0000895395 | SIT_BIKE_RIDITKA |
| 0000895396 | SIT_BIKE_BRZDY |
| 0000895397 | SIT_BIKE_BRZDY |

Objekty v výstřahách označeny

SAP

25.01.2020 | 18:35:00 | Změna

/SAPAPO/CDP50 | s4hC01 | INS |

2 zakázky na stejný termín



Plánovací tabule pro detailní plánování, verze plánu 000

Optimalizace... Přeplánování Vytváření z plánu DS-strategie... Profily... Protokoly...

Díleč obrazovka zdroje

| Zdroj | Krátký popis |
|-----------|--------------------------|
| WSG22_171 | Řezání na pile pro APO |
| WSG23_171 | Lakování APO |
| WSG24_171 | Montáž + PM APO |
| WSG25_171 | Řezání APO |
| WSG26_171 | Svařování APO 2 kapacity |

Díleč obrazovka produktu

| Produkt | Označení produktu |
|--------------|-------------------|
| SIT_BIKE | SIT KOLO |
| SIT_BIKE_BR | SIT KOLO brzdy |
| SIT_BIKE_KO | SIT KOLO kolo |
| SIT_BIKE_RAM | SIT KOLO ram |
| SIT_BIKE_RID | SIT KOLO ridítka |

Sítové zobrazení zakázek

| Zakázka(lokál.) | Číslo produktu |
|-----------------|------------------|
| | SIT_BIKE |
| 0000895388 | SIT_BIKE |
| 0000895389 | SIT_BIKE |
| 0000895390 | SIT_BIKE_KOLO |
| 0000895391 | SIT_BIKE_KOLO |
| 0000895392 | SIT_BIKE_RAM |
| 0000895393 | SIT_BIKE_RAM |
| 0000895394 | SIT_BIKE_RIDITKA |
| 0000895395 | SIT_BIKE_RIDITKA |
| 0000895396 | SIT_BIKE_BRZDY |
| 0000895397 | SIT_BIKE_BRZDY |

Nové plánování úspěšně provedeno

SAP | 23.01.2020 | 06:18:00 | Změna

|| /SAPAPO/CDPS0 | s4hc01 | INS |

To celé se dá pustit jako JOB v transakci /SAPAPO/CDPSB0 – Běh plánování výroby

Program Zpracování Skok Systém Nápověda

Běh plánování výroby

Nastavení pro heuristiku Strategie

Globální nastavení

Verze plánu 000

Časový profil SAP001

Oblast propagace SAPALL

Simulační verze

Řídicí parametry

Zobrazení protokolů

Krok 01: Přepínávání Krok 02: Přepínávání Krok 03: Krok 04: Krok 05: Krok 06: Krok 07: Krok 08:

Funkce/heuristika Přepínávání

Heuristika

Časový profil kroku 01 SAP001

Profil strategie SAP001 SOUKUP

Profil optimalizace SAP001

Objekt plánování Zakázky

Zálohování dat pomocí heuristiky

Výběr zakázek pro krok zpracování 01

| | | | |
|-------------------------|----------|----|--|
| Číslo zakázky (operace) | | Do | |
| Lokace | 1710 | Do | |
| Číslo produktu | STI_BIKE | Do | |
| Zdroj | | Do | |

Program Zpracování Skok Systém Nápověda

Běh plánování výroby

Nastavení pro heuristiku Strategie

Globální nastavení

Verze plánu 000

Časový profil SAP001

Oblast propagace SAPALL

Simulační verze

Řídicí parametry

Zobrazení protokolů

Krok 01: Přepínávání Krok 02: Přepínávání Krok 03: Krok 04: Krok 05: Krok 06: Krok 07: Krok 08:

Funkce/heuristika Přepínávání

Heuristika

Časový profil kroku 02 SAP001

Profil strategie SAP001 SOUKUP

Profil optimalizace SAP001

Objekt plánování Zdroje

Zálohování dat pomocí heuristiky

Výběr zdrojů pro krok zpracování 02

| | | | |
|------------|-------|----|--|
| Zdroj | WSG2* | Do | |
| Lokace | 1710 | Do | |
| Typ zdroje | | Do | |
| Plánovač | | Do | |

Omezené plánování

Kritický zdroj

Přehled kroků plánování v plánovacím běhu výroby

| Krok plánování | Funkce/heuristika | Heuristika | Objekt plánování | Časový profil | ID uživatele | Profil strategie | Profil strategie: ID uživatele |
|----------------|-------------------|------------|------------------|---------------|--------------|------------------|--------------------------------|
| Krok01 | Přepínávání | | Zakázky | SAP001 | | SAP001 | SOUKUP |
| Krok02 | Přepínávání | | Zdroje | SAP001 | | SAP001 | SOUKUP |
| Krok03 | | | | | | | |
| Krok04 | | | | | | | |

2 zakázky na stejný termín



Seznam Zpracování Skok Vjews Nastavení Systém Nápořevda

Plánovací tabule pro detailní plánování, verze plánu 000

| Zdroj | Krátký popis | Dat.zaháj. | Čas spuřt. | Konc.dat. | Čas ukonč. | Číslo zakázky | Číslo produktu | Opera. | Krátký text | ČZakPřvPot | Č.pol. | Číslo rozvržení | Potř.mno. | Celk.mn. | MnPřir/Pot | Přv.mnoř. |
|-----------------|--------------------------|------------|------------|------------|--------------|---------------|------------------|------------|-------------|------------|--------|-----------------|-----------|----------|------------|-----------|
| WSG23_1710_0... | Lakování APO | 23.01.2020 | 22:05:37 | 24.01.2020 | 18:54:22 | 0000895406 | SIT_BIKE_BRZDY | 0010 | Lakování | 0000895404 | 0001 | | 10 | 10 | 10 | 10 |
| | | 24.01.2020 | 18:54:22 | 25.01.2020 | 00:43:07 | 0000895407 | SIT_BIKE_BRZDY | 0010 | Lakování | 0000895405 | 0001 | | 10 | 10 | 10 | 10 |
| | | 27.01.2020 | 21:31:52 | 28.01.2020 | 00:31:52 | 0000895404 | SIT_BIKE_RIDITKA | 0010 | Lakování | 0000895399 | 0003 | | 5 | 5 | 5 | 5 |
| | | 28.01.2020 | 00:31:52 | 28.01.2020 | 18:31:52 | 0000895403 | SIT_BIKE_RAM | 0030 | Lakování | 0000895399 | 0001 | | 5 | 5 | 5 | 5 |
| | | 29.01.2020 | 18:15:00 | 29.01.2020 | 20:18:45 | 0000895399 | SIT_BIKE | 0010 | Lakování | | 000001 | 0000000001 | 5 | 5 | 5 | 5 |
| | | 30.01.2020 | 20:01:52 | 30.01.2020 | 23:01:52 | 0000895405 | SIT_BIKE_RIDITKA | 0010 | Lakování | 0000895398 | 0003 | | 5 | 5 | 5 | 5 |
| | | | 23:01:52 | 31.01.2020 | 17:01:52 | 0000895402 | SIT_BIKE_RAM | 0030 | Lakování | 0000895398 | 0001 | | 5 | 5 | 5 | 5 |
| | | | 19:56:15 | 31.01.2020 | 22:00:00 | 0000895398 | SIT_BIKE | 0010 | Lakování | | 000001 | 0000000001 | 5 | 5 | 5 | 5 |
| WSG24_1710_001 | Montáž + PM APO | 24.01.2020 | 18:54:22 | 25.01.2020 | 00:43:07 | 0000895406 | SIT_BIKE_BRZDY | 0020 | Montáž + PM | 0000895404 | 0001 | | 10 | 10 | 10 | 10 |
| | | 25.01.2020 | 00:43:07 | 27.01.2020 | 21:31:52 | 0000895407 | SIT_BIKE_BRZDY | 0020 | Montáž + PM | 0000895405 | 0001 | | 10 | 10 | 10 | 10 |
| | | 28.01.2020 | 00:31:52 | 28.01.2020 | 18:31:52 | 0000895404 | SIT_BIKE_RIDITKA | 0020 | Montáž + PM | 0000895399 | 0003 | | 5 | 5 | 5 | 5 |
| | | | 18:31:52 | 28.01.2020 | 21:26:15 | 0000895403 | SIT_BIKE_RAM | 0040 | Montáž + PM | 0000895399 | 0001 | | 5 | 5 | 5 | 5 |
| | | | 21:26:15 | 29.01.2020 | 18:15:00 | 0000895400 | SIT_BIKE_KOLO | 0020 | Montáž + PM | 0000895399 | 0002 | | 10 | 10 | 10 | 10 |
| | | 29.01.2020 | 23:07:30 | 30.01.2020 | 17:07:30 | 0000895399 | SIT_BIKE | 0020 | Montáž + PM | | 000001 | 0000000001 | 5 | 5 | 5 | 5 |
| | | 30.01.2020 | 17:13:07 | 30.01.2020 | 23:01:52 | 0000895401 | SIT_BIKE_KOLO | 0020 | Montáž + PM | 0000895398 | 0002 | | 10 | 10 | 10 | 10 |
| | | | 23:01:52 | 31.01.2020 | 17:01:52 | 0000895405 | SIT_BIKE_RIDITKA | 0020 | Montáž + PM | 0000895398 | 0003 | | 5 | 5 | 5 | 5 |
| WSG25_1710_001 | Řezání APO | 31.01.2020 | 17:01:52 | 31.01.2020 | 19:56:15 | 0000895402 | SIT_BIKE_RAM | 0040 | Montáž + PM | 0000895398 | 0001 | | 5 | 5 | 5 | 5 |
| | | | 22:00:00 | 01.02.2020 | 01:00:00 | 0000895398 | SIT_BIKE | 0020 | Montáž + PM | | 000001 | 0000000001 | 5 | 5 | 5 | 5 |
| | | 27.01.2020 | 18:57:29 | 27.01.2020 | 21:37:29 | 0000895403 | SIT_BIKE_RAM | 0010 | Řezání | 0000895399 | 0001 | | 5 | 5 | 5 | 5 |
| | | 28.01.2020 | 16:16:15 | 28.01.2020 | 21:26:15 | 0000895400 | SIT_BIKE_KOLO | 0010 | Řezání | 0000895399 | 0002 | | 10 | 10 | 10 | 10 |
| WSG26_1710_001 | Svařování APO 2 kapacity | 30.01.2020 | 12:03:07 | 30.01.2020 | 17:13:07 | 0000895401 | SIT_BIKE_KOLO | 0010 | Řezání | 0000895398 | 0002 | | 10 | 10 | 10 | 10 |
| | | | 17:27:29 | 30.01.2020 | 20:07:29 | 0000895402 | SIT_BIKE_RAM | 0010 | Řezání | 0000895398 | 0001 | | 5 | 5 | 5 | 5 |
| | | 27.01.2020 | 21:37:29 | 28.01.2020 | 00:31:52 | 0000895403 | SIT_BIKE_RAM | 0020 | Svařování | 0000895399 | 0001 | | 5 | 5 | 5 | 5 |
| | 20:07:29 | 30.01.2020 | 23:01:52 | 0000895402 | SIT_BIKE_RAM | 0020 | Svařování | 0000895398 | 0001 | | 5 | 5 | 5 | 5 | | |

Prohlžeč byl spuřtěn. Čekejte

SAP

>> |SAPAPO/CDPS0 | s4hc01 | INS

(11)

Esc